https://www.wooplans.com

02 STORIES (DUPLEX)

Do not use this document for construction purposes.

Name.....

Email.....

Country.....

FOOTPRINT

(Emprise au sol)

10m x 9 m

COMPOSITION:

-01 Living (01 Salon)

-01Dining (Salle à Manger)

-04 Bedrooms (04 Chambres)

-03 Baths (03 Salle de Bains)

-01 Kitchen (Cuisine)

https://www.wooplans.com

BASIC PLAN SET: D4-034

(+237) 693 17 93 13

https://www.wooplans.com

02 STORIES (DUPLEX)

Do not use this document for construction purposes.

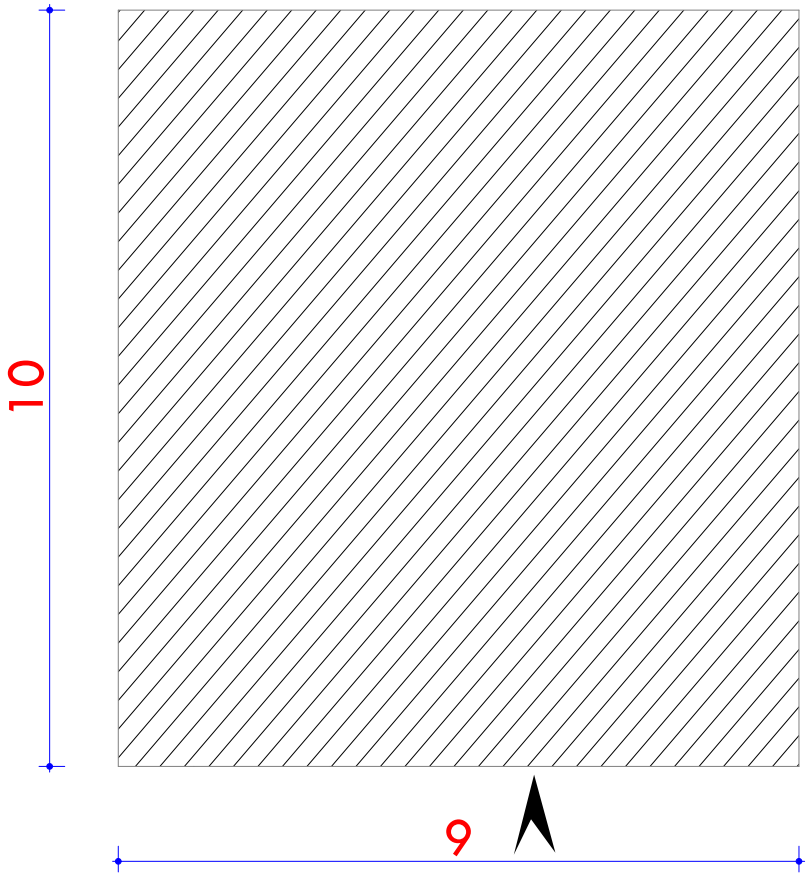

IMPLANTATION

Surface des pièces par étage		
Etages	**Pièces**	**m2 sols**
Rez-de-chaussée		
	Chambre V.	10,66
	Cuisine	9,70
	Entrée	8,15
	Salon	20,58
	SAM	9,51
	SDB	2,82
	Terrasse 1	6,24
	Terrasse 2	3,24
		70,90 m²
Etage 1er		
	Chambre 1	17,66
	Chambre 2	12,86
	Chambre 3	11,62
	Dressing	9,06
	Hall	4,84
	SDB 1	5,81
	SDB 2	3,06
	Terrasse 1	6,82
		71,73 m²
		142,63 m²

https://www.wooplans.com

BASIC PLAN SET: D4-034

(+237) 693 17 93 13

https://www.wooplans.com

02 STORIES (DUPLEX)

Do not use this document for construction purposes.

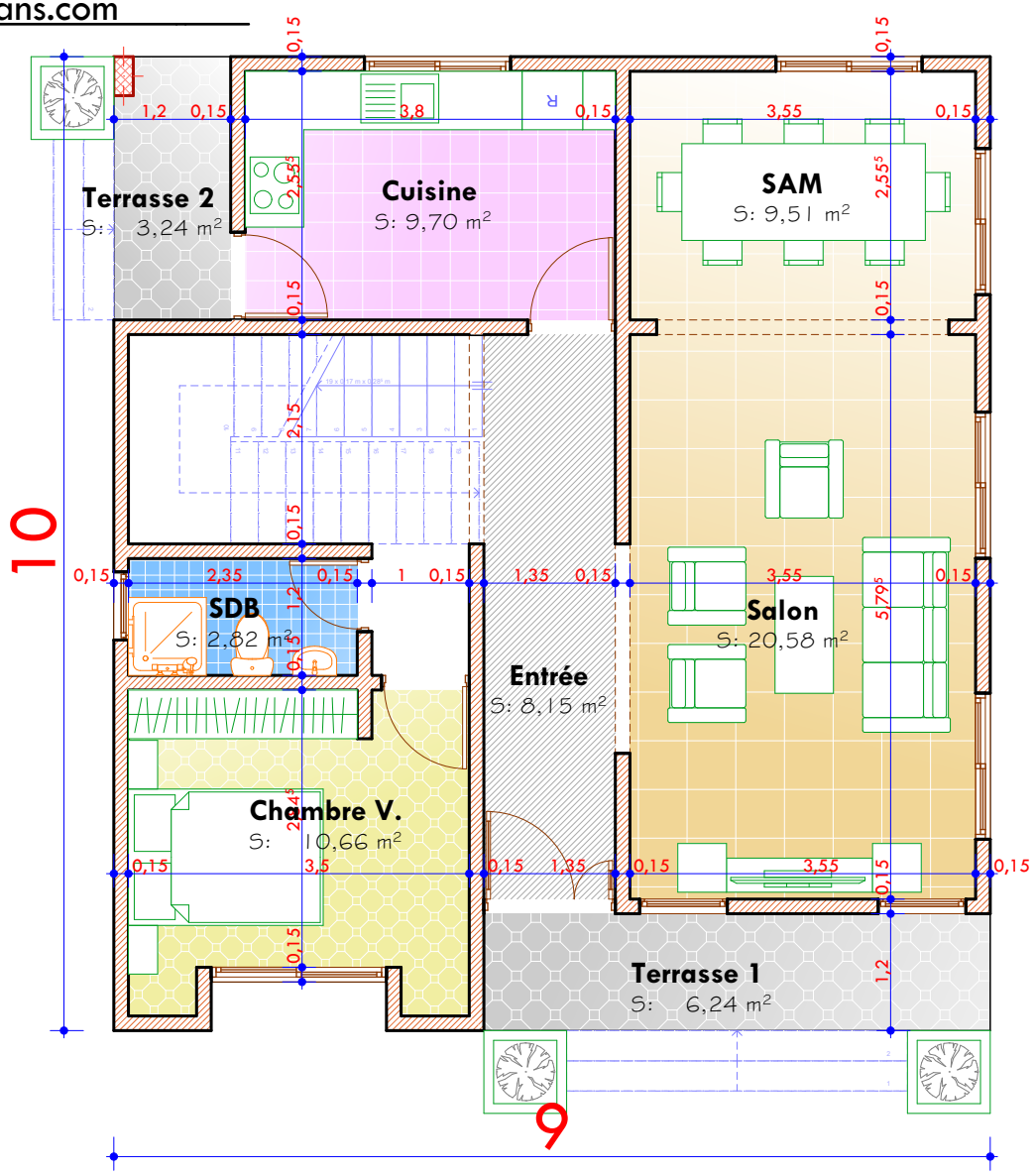

Surface des pièces par étage		
Etages	**Pièces**	**m2 sols**
Rez-de-chaussée		
	Chambre V.	10,66
	Cuisine	9,70
	Entrée	8,15
	Salon	20,58
	SAM	9,51
	SDB	2,82
	Terrasse 1	6,24
	Terrasse 2	3,24
		70,90 m²
Etage 1er		
	Chambre 1	17,66
	Chambre 2	12,86
	Chambre 3	11,62
	Dressing	9,06
	Hall	4,84
	SDB 1	5,81
	SDB 2	3,06
	Terrasse 1	6,82
		71,73 m²
		142,63 m²

https://www.wooplans.com

BASIC PLAN SET: D4-034

(+237) 693 17 93 13

https://www.wooplans.com

02 STORIES (DUPLEX)

Do not use this document for construction purposes.

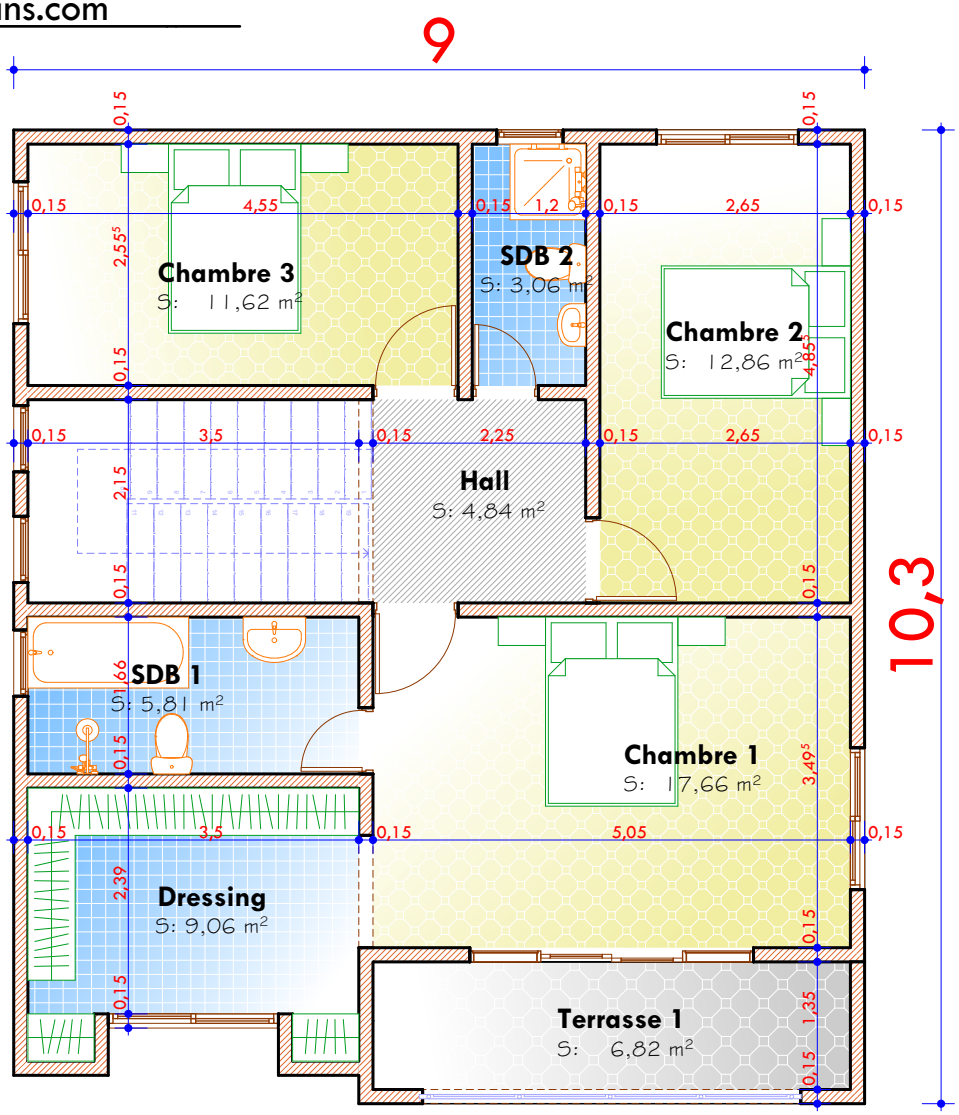

Surface des pièces par étage		
Etages	**Pièces**	**m2 sols**
Rez-de-chaussée		
	Chambre V.	10,66
	Cuisine	9,70
	Entrée	8,15
	Salon	20,58
	SAM	9,51
	SDB	2,82
	Terrasse 1	6,24
	Terrasse 2	3,24
		70,90 m²
Etage 1er		
	Chambre 1	17,66
	Chambre 2	12,86
	Chambre 3	11,62
	Dressing	9,06
	Hall	4,84
	SDB 1	5,81
	SDB 2	3,06
	Terrasse 1	6,82
		71,73 m²
		142,63 m²

PLAN ETAGE

https://www.wooplans.com

BASIC PLAN SET: D4-034

(+237) 693 17 93 13

PICTURES (IMAGES)

Do not use this document for construction purposes.

IMAGE 01

IMAGE 02

PICTURES (IMAGES)

Do not use this document for construction purposes.

IMAGE 03

IMAGE 04

Dévis Duplex D4-034 (en Fcfa)			
100	FONDATION	2 438 970	GROS ŒUVRE 12 836 700
200	ELEVATION RDC	1 797 140	
300	DALLE	3 465 910	
400	ELEVATION ETAGE	2 053 870	
500	CHARPENTE ET TOITURE	3 080 810	
600	CREPISSAGE et ANTIVOLS	3 765 430	FINITIONS 15 689 300
700	PORTES ET FENETRES	2 824 070	
800	PLOMBERIE et ELECTRICITE	2 353 400	
900	PLAFOND et PEINTURE	3 294 750	
1000	CARRELAGE	3 451 650	
TOTAL CLE EN MAIN		**28 526 000**	

NB : les coûts de construction de votre maison dépendent de plusieurs facteurs

1) Le type de sol sur lequel vous voulez construire (exemple , la fondation sur un terrain marécageux sera plus coûteuse)

2) La qualité des techniciens que vous allez employer (plus un technicien est qualifié plus il coûte cher en main d'œuvre)

3) La qualité des matériaux des finitions sont fonctions du standing finale et de vos moyens